



Academia El Camino Real **PERIODICO LOBO**



6 de mayo de 2024

Trabajo de los estudiantes de 1.º y 2.º grado de la Sra. Cat



Colaboración en el aula

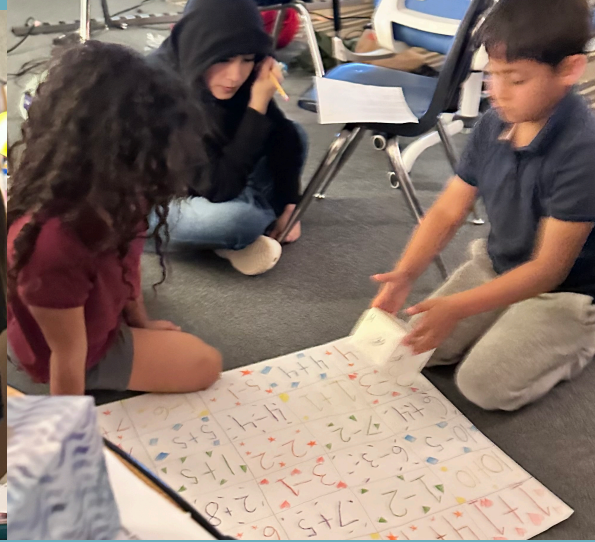
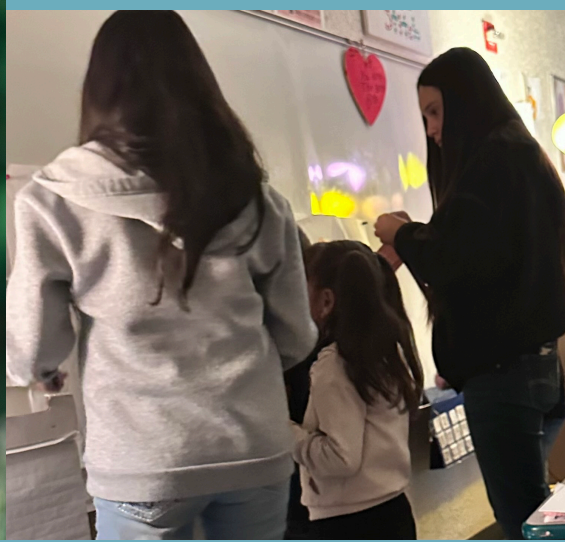

Sus palabras pueden inspirar confianza en los futuros estudiantes y padres, así como afirmar el arduo trabajo de nuestro dedicado personal. Juntos, difundamos positividad y mostremos las maravillosas experiencias que compartimos en Academia El Camino Real.

Para dejar una reseña, simplemente haga clic en el enlace a continuación y comparta sus experiencias positivas.

[Enlace de revisión de Google de ECRA](#)





Gracias por apoyar a ECRA

Albertsons
Marcus Custom Concepts
Osuna Guardería
New Mexico Travertine
Rise & Roast



Ya sea que haya contribuido con paraguas, recursos, mano de obra o donas, su generosidad y amabilidad tienen un impacto duradero que va mucho más allá de los muros de nuestra escuela.

Su dedicación al mejoramiento de nuestra comunidad nos inspira a todos y nos sentimos verdaderamente honrados de tenerlo como socio en nuestra misión de brindar una educación de alta calidad a cada estudiante que cruza nuestras puertas.

En reconocimiento al Sr. Jim Nessel

El Sr. Nessel, nuestro actual presidente del Consejo de Gobierno, ha sido un ávido partidario de El Camino Real Academy durante más de 20 años. Queríamos reconocer su inquebrantable dedicación y compromiso con ECRA, mientras continúa ayudando y apoyando muchos proyectos en la escuela, además de su trabajo en nuestro Consejo de Gobierno.

Apreciamos profundamente su disposición para ayudar con todo, desde traer materiales en múltiples camiones desde Española para nuestros estudiantes, hasta construir bancos y dejar grava para nuestros proyectos de jardines y terrenos.

Gracias, Sr. Nessel, por siempre hacer todo lo posible por nuestros estudiantes, familias y profesores. ¡Su actitud positiva y su cuidado genuino por los demás son muy apreciados y valorados por toda nuestra comunidad escolar!



SEMANA DE AGRADECIMIENTO a los maestros

6-10 DE MAYO

Este es el momento perfecto para mostrarles a los educadores en la vida de su hijo cuánto han apreciado usted y su hijo su apoyo durante el último año escolar. Aquí hay algunas ideas para que los estudiantes expresen cómo se sienten.

Notas para los maestros

¡Escriba una carta o nota de agradecimiento a su maestro y/o miembro del personal! Los estudiantes remotos pueden enviar un correo electrónico a teacher.notes@ecracharter.org y se imprimirá para el maestro.

Lunes

martes pensativo

Haga y envíe una declaración sencilla para el salón de clases para que el maestro de su hijo la cuelgue en el salón de clases. Si eres remoto, puedes dejarlo o tomar una foto.

martes

Miércoles de la memoria

¡Comparte con tu profesor algo que le haya enseñado! Puede ser una lección que se haya quedado contigo o una experiencia memorable. Compartalo en una nota, imagen, video o correo electrónico.

miércoles

cosas que aman

Escribe un poema sobre algo que le guste a tu maestro o sobre tu día escolar favorito del año pasado para compartirlo con el maestro.

jueves

Viernes divertido

¡Comparte un momento que tuviste con tu maestro y/o un miembro del personal que le hizo reír, y compártelo con ellos! Puedes escribirlo, dibujar una foto, o enviar un correo electrónico.

Viernes

¡Sientete libre de usar tu imaginación y proponer tus propias ideas!



Estimadas familias de ECRA,

Ha habido algunas preocupaciones con respecto a la seguridad del estacionamiento. Aquí hay algunas precauciones a tener en cuenta durante los horarios de entrega y recogida.

DEJAR:

Los estudiantes solo pueden ser dejados en el carril interior más cercano al edificio. Asegúrese de que salgan del automóvil por el lado del edificio.

El carril exterior será únicamente para rebasar. No baje en este carril.

Habrà un letrero que identificarà claramente qué carril es para dejar y cuál es para rebasar.

Las familias deberán ingresar por Clinton para poder ingresar al carril correcto. Hay una valla entre los espacios de estacionamiento y los carriles para dejar/recoger/conducir para evitar que los conductores entren y salgan corriendo, lo que pone en riesgo a los peatones.

Por favor no conduzca por el exterior de la cerca para dejar a los estudiantes (lado este). Esto es parte del área de estacionamiento y es peligroso para los estudiantes que usan el cruce de peatones.

Los peatones deben utilizar los cruces peatonales para llegar al edificio.

Mantenga los cruces de peatones despejados para que sean accesibles a los peatones.

El límite de velocidad es de 5 mph y deténgase si hay peatones.

Esté atento al personal para detectar señales de alto y lento y siga sus instrucciones. No estacione ni salga de su vehículo mientras se encuentre en estos carriles. Utilice el estacionamiento.

Por favor, manténgase alejado de su teléfono celular para ayudar a mantener a todos seguros.

Los estudiantes no deben ingresar al estacionamiento sin sus padres. Por favor use el carril de acceso directo o venga al frente del edificio y recoja a su hijo de manos de su maestro.

LEVANTAR:

Los estudiantes de K-1 serán recogidos en Clinton en la acera al lado del patio de recreo de la primaria.

Los grados 2-12 usarán el frente del edificio para recoger a los estudiantes. Siga las mismas pautas de seguridad mencionadas anteriormente en la sección de entrega.

[Enlace al mapa](#)

Atentamente,
Administración de la ECRA



Eventos especiales

EL TALENTO DE ECRA

LOS BOLETOS DE INSCRIPCIÓN SE TIENEN QUE ENTREGAR PARA EL 8 DE MAYO 2024. LOS FINALISTAS SE PRESENTARÁN EN EL EVENTO DEL VIGÉSIMO ANIVERSARIO DE ECRA EL 6 DE JUNIO 2024.

LOS ESTUDIANTES DE LOS GRADOS K-12 Y LOS MAESTROS/PERSONAL ESTÁN INVITADOS A ACTUAR EN EL SHOW DE TALENTO 2024 PARA DEMOSTRAR Y COMPARTIR SU TALENTO.

MÚSICO - CANTO - BAILE - MAGO - DEPORTE - ETC.

¡LOS ACTOS DEBEN SER APROPIADOS PARA LA ESCUELA!
 ¡SE CUMPLIRÁN EL CÓDIGO DE VESTIMENTA, EL IDIOMA Y LOS MOVIMIENTOS DE BAILE APROPIADOS!

NOMBRE: _____
TALENTO: _____
ELECCIÓN DE CANCIÓN: _____
CORREO ELECTRÓNICO: _____
PARENT PERMISSION FORM

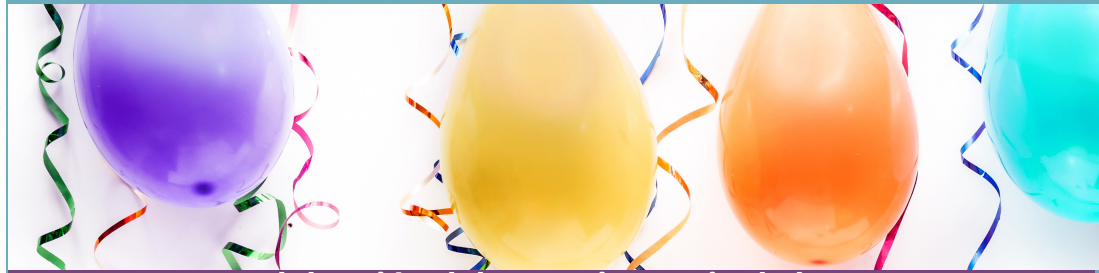

**Celebración del 20° aniversario de la ECRA
6 de junio de 2024**

¡Únase a nosotros para una celebración llena de diversión!

¡Estás invitado a nuestra celebración escolar donde reuniremos a ex alumnos, socios comunitarios, estudiantes, familias y amigos para un día de festividades!

Disfruta de un ambiente festivo con música, risas y diversión.

Explore demostraciones de aprendizaje de estudiantes de todas las edades.

Apoya a los estudiantes y al personal en un torneo deportivo.

Sumérgete en divertidos juegos, puestos y actividades.

Sea testigo del talento de nuestros estudiantes mientras muestran sus habilidades en nuestro show de talentos.

Explore los puestos de vendedores que ofrecen información de la comunidad.

Refréscate con actividades acuáticas que seguro te causarán sensación.

Sumérgete en nuestra exhibición de arte, que presenta obras inspiradoras creadas por nuestros estudiantes.

Deléitese con deliciosos refrigerios y comida disponibles para comprar.

¡No te pierdas nuestras canastas de rifa llenas de increíbles premios!
 (¡Las ganancias se destinan a los maestros para las actividades en el aula!)

[Formulario de voluntariado para la celebración del 20° aniversario](#)

Conexiones comunitarias



Creemos que el voluntariado no se trata sólo de retribuir a la comunidad; se trata de hacer conexiones significativas, fomentar el crecimiento personal y crear cambios positivos juntos.

Ya sea que le apasione la educación, el alcance comunitario, la planificación de eventos o simplemente ayudar donde más se necesita, aquí hay un lugar para usted.

[Formulario de voluntariado familiar.](#)

Próximos Eventos



- 5 de mayo Partido de fútbol de MS a las 6:00 p. m. en Bullhead Field 5
- 7 de mayo Día de agradecimiento a los maestros
- 14,15,16 de mayo Pruebas NWEA
- 17 de mayo Excursión para estudiantes de último año
- 20-22 de mayo Finales senior
- 22-24 de mayo Exposiciones para personas mayores
- 28-30 de mayo Finales de Secundaria
- 29 de mayo Graduación de jardín de infantes
- 1 de junio Graduación de último año
- 3 al 5 de junio Exposiciones secundarias
- 5 de junio Promoción de 8vo grado



Sus comentarios e inquietudes son increíblemente importantes para nosotros aquí en El Camino Real Academy.

[Formulario de preguntas/preocupaciones para padres](#)



Gracias por asociarse con nosotros en la educación de su hijo. Nuestro objetivo es crear un entorno de aprendizaje donde cada estudiante prospere. Si tiene preguntas o inquietudes, complete el formulario en el enlace de arriba.



Your cafeteria is managed by
Canteen of Central New Mexico

MAY 2024 EL CAMINO REAL ACADEMY

DAILY BREAKFAST SERVED WITH 1 CUP OF FRESH FRUIT
Lunch meals are served with a salad bar and your choice of low-fat flavored or white milk.

Monday

Tuesday

Wednesday

Thursday

Friday



BLUEBERRY MUFFIN 1

CHERRY BLOSSOM CHICKEN
MIXED VEGETABLES
MANDARIN ORANGES
BROWN RICE

PANCAKE MINI EGGO BITES 2

CHICKEN NUGGETS
CARROT STICKS
MIXED FRUIT
DINNER ROLL

COLD CEREAL 3

SALISBURY STEAK
BROCCOLI
PINEAPPLE CHUNKS
DINNER ROLL

GRANOLA BAR
YOGURT 6

CHICKEN PATTIE ON A BUN
BAKED BEANS
FRESH FRUIT

CEREAL BAR
STRING CHEESE 7

PIZZA
MIXED VEGETABLES
PEACHES

BAGEL-FULS 8

COOK'S CHOICE
FRESH VEGETABLES
FRESH FRUIT

COLD CEREAL 9

HOAGIE SANDWICH
CARROT STICKS
MANDARIN ORANGES

CHOCOLATE DONUT 10

FRITO PIE
BROCCOLI
MIXED FRUIT
HS ONLY: DINNER ROLL



NUTRIGRAIN BAR
YOGURT 13

CORN DOG
CINNAMON APPLE SLICES
GREEN BEANS

CINNI MINIS 14

BEAN & CHEESE BURRITO
CARROTS
PEACHES

BANANA BREAD 15

FRENCH TOAST STICKS
HASH BROWNS
SAUSAGE PATTIE
MANDARIN ORANGES

POP TART
GO-GURT 16

BEEF ENCHILADAS
PINTO BEANS
PEARS

BAGEL-FULS 17

GRILLED CHEESE
BROCCOLI
MELONS



PANCAKE MINI
BREAKFAST BITES 20

PIZZA
CARROT STICKS
FRESH FRUIT

COLD CEREAL 21

SLOPPY JOE ON A ROLL
BROCCOLI
PEACHES

CINNAMON ROLL 22

CHICKEN NUGGETS
CORN
FRESH FRUIT
DINNER ROLL

BAGEL
CREAM CHEESE 23

COOK'S CHOICE
FRESH VEGETABLES
FRESH FRUIT

GRANOLA BAR
YOGURT 24

COOK'S CHOICE
FRESH VEGETABLES
FRESH FRUIT



27

No school

WAFFLE MINI EGGO BITES 28

BEAN & CHEESE BURRITO
BROCCOLI
PEACHES

BLUEBERRY MUFFIN 29

SCRAMBLED EGGS
HAM, SLICED
HASH BROWNS
MANDARIN ORANGES
BISCUIT

CINNI MINIS 30

NACHOS SUPREME
PINTO BEANS
PINEAPPLE CHUNKS
TORTILLA
FRESH SALSA

CHOCOLATE DONUT 31

PIZZA
CARROT STICKS
FRESH FRUIT
CAKE



Civil Rights Statement: In accordance with Federal law and U.S. Dept. of Agriculture policy, this institution is prohibited from discrimination on the basis of race, color, national origin, sex, age, religion, political belief, or disability. To file a complaint of discrimination, write: USDA, Director, Office of Civil Rights, 1400 Independence Avenue, S.W. Washington, D.C. 20250-9410 or call (800)795-3272 (voice) or (202)720-6382 (TTY). USDA is an equal opportunity provider and employer.