



Academia El Camino Real
EL PERIÓDICO LOBO



3 de noviembre de 2023



¡Hola familias de ECRA!



El Festival de Otoño fue un gran éxito. ¡Muchas gracias a todo el personal que hizo de este un evento tan maravilloso y a todas las familias que asistieron!

Encuesta familiar

Hacemos todo lo posible para brindarle a su hijo una experiencia educativa de alta calidad, queremos saber lo que usted piensa.

Complete esta encuesta de noviembre:

<https://forms.gle/mhyJBKK319EmR8L66>

Los programas extracurriculares de ECRA

El segundo trimestre del programa extracurricular de ECRA comenzará el 15 de noviembre de 2023.



El tamaño de las clases es limitado y los estudiantes se inscriben por orden de llegada. Se contactará a los padres para finalizar la inscripción de los estudiantes. Nuestro programa se desarrolla de 3:15 a 5:15 p.m. cada miércoles. El fútbol se jugará los lunes a partir del 13 de noviembre. El último día para los programas del segundo trimestre será el 10 de enero de 2024.

Haga clic aquí para la solicitud del programa

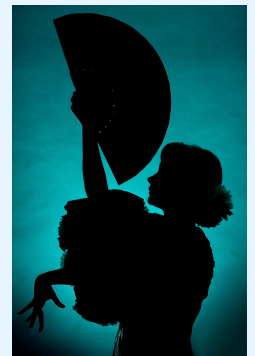
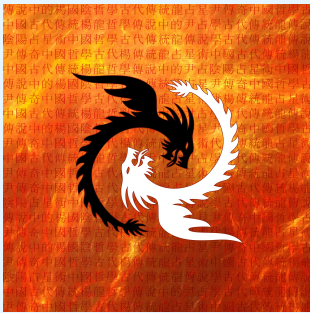

Formulario de permiso de extensión de aplicación de Google

Complete este formulario para su estudiante si aún no lo ha hecho.



<https://forms.gle/jSqGS8Qc1ahbyMQj8>

Reporte de progreso

El viernes 10 de noviembre, sus estudiantes recibirán una copia impresa de su informe de progreso. Por favor asegúrese de revisarlo y si tiene alguna pregunta, comuníquese con el maestro(a) de sus alumnos.



Conexiones comunitarias



Clínica de tiro gratuito en ECRA

Haga clic en el enlace a continuación para obtener más información sobre la próxima clínica de vacunas en ECRA el 10 de noviembre.

<http://elcaminorealacademy.com/wp-content/uploads/2023/11/FREE-VACCINE-EVENT-2.pdf>



Fechas importantes

Proyecto de gratitud
6-17 de noviembre

Noche de lectura
16 de noviembre

Pie y ponche
17 de noviembre

Vacaciones de Acción de Gracias (no hay clases)
20-24 de noviembre

Celebraciones de cumpleaños de noviembre.
30 de noviembre

Mensaje de la enfermera

¿ESTÁ MI ESTUDIANTE DEMASIADO ENFERMO PARA IR A LA ESCUELA?

Cada día antes de enviar a su hijo a la escuela, revise lo siguiente con respecto a la salud de su hijo.

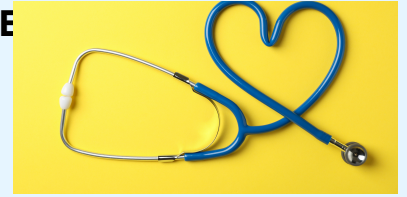

Si alguno de los siguientes aplica, por favor no envíe a su hijo a la escuela. Por favor llame y informe la enfermedad a la oficina de ECRA. Si no está seguro de los síntomas de su hijo, comuníquese con la oficina de salud para obtener orientación.

- Vómitos en las últimas 12 horas
- Diarrea tres o más veces en las últimas 12 horas o diarrea de nueva aparición
- Infección de las vías respiratorias (resfriado/tos/secreción nasal). Esto es especialmente importante para aquellos que no pueden controlar sus propios fluidos corporales o usar una máscara de manera constante.
- Cansancio extremo y/o falta de apetito
- Fiebre de 100.1 o más en las últimas 24 horas (debe estar libre de fiebre durante 24 horas sin medicamentos para reducir la fiebre antes de regresar al campus)
- Dolor de cabeza de nueva aparición
- Dolor de cuerpo
- Dolor de oído no tratado
- Dolor de garganta inexplicable
- Dolor dental o bucal no tratado
- Salpullido o condición de la piel no diagnosticada o desconocida (un sarpullido que no ha sido visto ni tratado por un proveedor de atención médica)
- Cualquiera de los síntomas anteriores con fiebre o escalofríos

PREVENCIÓN COVID

¿Su hijo ha estado recientemente en contacto con alguien que haya dado positivo por COVID-19?

¿Alguien en su hogar ha dado positivo por COVID?

¿Está enfermo su hijo y le gustaría que le hicieran la prueba de COVID?

Revisar estas preguntas diariamente y tomar buenas decisiones puede ayudarnos a prevenir la propagación de COVID-19.

Si alguna familia tiene un caso positivo de COVID-19, o responde afirmativamente a alguna de las preguntas anteriores, comuníquese con la enfermera de la escuela al 505-510-1802 o karin.luzzi@ecr charter.org lo antes posible.

Gracias por ayudar a mantener nuestra comunidad escolar segura y saludable.